

ACE EMA – Evidence majetku pro Windows

Program je určen pro evidenci hmotného a nehmotného majetku organizace, k výpočtu daňových a účetních odpisů a provádění inventur.

Program má následující funkce a možnosti:

- vede kompletní evidenci **drobného dlouhodobého hmotného a nehmotného majetku**,
- vede kompletní evidenci odpisovaného **dlouhodobého hmotného a nehmotného majetku** včetně **souborů movitých věcí**,
- dovoluje evidovat **operativní (podrozvahovou) evidenci majetku**,
- evidenci vede formou tzv. **karet**, na kterou jsou navázány veškeré účetní a evidenční pohyby, které budou provedeny za dobu používání majetku,
- na každé kartě jsou k dispozici veškeré **základní informace o majetku**,

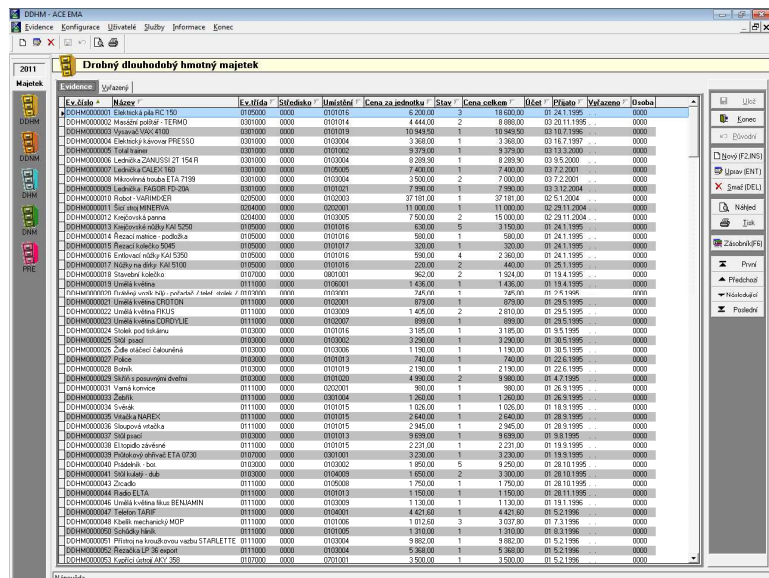

Evidenční číslo	Název	Ev. třída	Středisko	Ustavitel	Cena za jednotku	Stav	Celková cena	Účet	Přijato	Vyřazeno	Období
DDHM000001	Elektronická káva RC-750	010000	0000	010101	4 200,00	2	8 400,00	01.01.2011	01.01.2011	0000	
DDHM000002	Maselný pekáč - TERMO	030100	0000	010104	4 444,00	2	8 888,00	01.01.2011	01.01.2011	0000	
DDHM000003	Výškový žebřík 4100	030100	0000	010109	10 949,50	1	10 949,50	01.01.2011	01.01.2011	0000	
DDHM000004	Elektronická káva PFEFFER	030100	0000	010104	3 300,00	1	3 300,00	01.01.2011	01.01.2011	0000	
DDHM000005	Teplotní měřič	030100	0000	010102	9 379,00	1	9 379,00	01.01.2011	01.01.2011	0000	
DDHM000006	Lednička ZANUSSI 2T 154R	030100	0000	010104	8 289,90	1	8 289,90	01.01.2011	01.01.2011	0000	
DDHM000007	Lednička KALEX 160	030100	0000	010105	7 400,00	1	7 400,00	01.01.2011	01.01.2011	0000	
DDHM000008	Mikrovlnná trouba ETA 7159	030100	0000	010104	2 500,00	2	5 000,00	01.01.2011	01.01.2011	0000	
DDHM000009	Lednička PAGES EP 200	030100	0000	010101	7 980,00	1	7 980,00	01.01.2011	01.01.2011	0000	
DDHM000010	Robot VAIHIO-ER	030100	0000	010103	37 181,00	1	37 181,00	01.01.2011	01.01.2011	0000	
DDHM000011	Spr. stroj MINERAL	030100	0000	010101	11 900,00	1	11 900,00	01.01.2011	01.01.2011	0000	
DDHM000012	Konjektivní panna	030100	0000	010105	7 500,00	2	15 000,00	01.01.2011	01.01.2011	0000	
DDHM000013	Fluoreskopová trubka KAL 520	030100	0000	010104	630,00	5	3 150,00	01.01.2011	01.01.2011	0000	
DDHM000014	Receptivní jednotka	030100	0000	010104	500,00	1	500,00	01.01.2011	01.01.2011	0000	
DDHM000015	Receptivní jednotka S08	030100	0000	010107	330,00	1	330,00	01.01.2011	01.01.2011	0000	
DDHM000016	Elektronická káva KAL 5100	030100	0000	010104	900,00	4	3 600,00	01.01.2011	01.01.2011	0000	
DDHM000017	Nádobí na kávu KAL 5100	030100	0000	010105	230,00	2	460,00	01.01.2011	01.01.2011	0000	
DDHM000018	Stavěcí kladivo	030100	0000	010101	852,00	2	1 704,00	01.01.2011	01.01.2011	0000	
DDHM000019	Unášeč křesla	011100	0000	010101	1 430,00	1	1 430,00	01.01.2011	01.01.2011	0000	
DDHM000020	Unášeč křesla P115	011100	0000	010101	745,00	1	745,00	01.01.2011	01.01.2011	0000	
DDHM000021	Unášeč křesla P115	011100	0000	010101	870,00	1	870,00	01.01.2011	01.01.2011	0000	
DDHM000022	Unášeč křesla S08	011100	0000	010103	1 405,00	2	2 810,00	01.01.2011	01.01.2011	0000	
DDHM000023	Unášeč křesla S08	011100	0000	010101	895,00	1	895,00	01.01.2011	01.01.2011	0000	
DDHM000024	Slučka pod šedou	010100	0000	010101	3 185,00	1	3 185,00	01.01.2011	01.01.2011	0000	
DDHM000025	Slučka pod šedou	010100	0000	010102	2 290,00	1	2 290,00	01.01.2011	01.01.2011	0000	
DDHM000026	Slučka pod šedou	010100	0000	010105	1 195,00	1	1 195,00	01.01.2011	01.01.2011	0000	
DDHM000027	Slučka pod šedou	010100	0000	010103	740,00	1	740,00	01.01.2011	01.01.2011	0000	
DDHM000028	Slučka pod šedou	010100	0000	010103	2 190,00	1	2 190,00	01.01.2011	01.01.2011	0000	
DDHM000029	Slučka pod šedou	010100	0000	010102	4 990,00	2	9 980,00	01.01.2011	01.01.2011	0000	
DDHM000030	Slučka pod šedou	010100	0000	010101	990,00	1	990,00	01.01.2011	01.01.2011	0000	
DDHM000031	Slučka pod šedou	010100	0000	010104	1 260,00	1	1 260,00	01.01.2011	01.01.2011	0000	
DDHM000032	Slučka pod šedou	010100	0000	010105	1 035,00	1	1 035,00	01.01.2011	01.01.2011	0000	
DDHM000033	Slučka pod šedou	010100	0000	010105	2 945,00	1	2 945,00	01.01.2011	01.01.2011	0000	
DDHM000034	Slučka pod šedou	010100	0000	010103	9 895,00	1	9 895,00	01.01.2011	01.01.2011	0000	
DDHM000035	Slučka pod šedou	010100	0000	010105	2 270,00	1	2 270,00	01.01.2011	01.01.2011	0000	
DDHM000036	Slučka pod šedou	010100	0000	010101	3 230,00	1	3 230,00	01.01.2011	01.01.2011	0000	
DDHM000037	Slučka pod šedou	010100	0000	010103	1 850,00	5	9 250,00	01.01.2011	01.01.2011	0000	
DDHM000038	Slučka pod šedou	010100	0000	010103	1 850,00	2	3 700,00	01.01.2011	01.01.2011	0000	
DDHM000039	Slučka pod šedou	010100	0000	010103	1 750,00	1	1 750,00	01.01.2011	01.01.2011	0000	
DDHM000040	Slučka pod šedou	010100	0000	010103	1 950,00	1	1 950,00	01.01.2011	01.01.2011	0000	
DDHM000041	Slučka pod šedou	010100	0000	010103	1 130,00	1	1 130,00	01.01.2011	01.01.2011	0000	
DDHM000042	Slučka pod šedou	010100	0000	010103	4 425,00	1	4 425,00	01.01.2011	01.01.2011	0000	
DDHM000043	Slučka pod šedou	010100	0000	010106	1 072,50	3	3 217,50	01.01.2011	01.01.2011	0000	
DDHM000044	Slučka pod šedou	010100	0000	010105	1 200,00	1	1 200,00	01.01.2011	01.01.2011	0000	
DDHM000045	Slučka pod šedou	010100	0000	010104	9 892,00	1	9 892,00	01.01.2011	01.01.2011	0000	
DDHM000046	Slučka pod šedou	010100	0000	010104	5 968,00	1	5 968,00	01.01.2011	01.01.2011	0000	
DDHM000047	Slučka pod šedou	010100	0000	010101	3 500,00	1	3 500,00	01.01.2011	01.01.2011	0000	

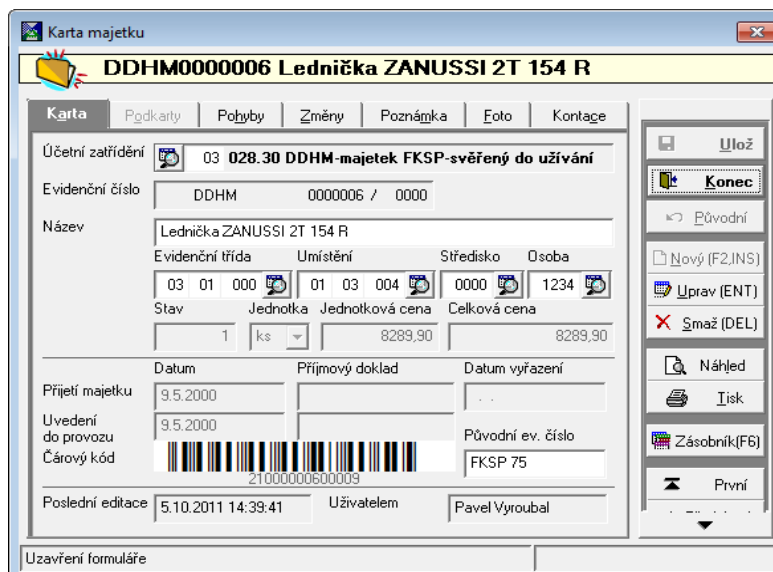

Karta majetku
DDHM0000006 Lednička ZANUSSI 2T 154 R

Účetní zatřídění: 03 028.30 DDHM-majetek FKSP-svěřený do užívání

Evidenční číslo: DDHM 0000006 / 0000

Název: Lednička ZANUSSI 2T 154 R

Evidenční třída: 03 01 000 Umístění: 01 03 004 Středisko: 0000 Osoba: 1234

Stav: 1 Jednotka: ks Jednotková cena: 8289,90 Celková cena: 8289,90

Přijetí majetku: 9.5.2000 Příjmový doklad: Datum vyřazení: .

Uvedení do provozu: 9.5.2000 Původní ev. číslo: FKSP 75

Čárový kód: 210000000600009

Poslední editace: 5.10.2011 14:39:41 Uživatelem: Pavel Vyrubal

- jedná se zejména o název, přidělené **evidenční číslo**, cenu a počet kusů, **datum zařazení do používání**, veškeré **zatřídění**, možnost vložení **fotografie** majetku a textové **poznámky**,
- v případě použití pro majetek již **dříve evidovaný**, dovoluje pro snadné dohledání zadat jeho **původní evidenční číslo**,

- veškerý evidovaný majetek umožňuje jednotlivé karty **zatřídít z mnoha hledisek**.

Nastavení všech číselníků pro jednotlivé uvedené možnosti zařídění včetně základních konfiguračních parametrů programu ovlivňuje uživatel, který si tak může upravit parametry dle potřeb organizace.

Veškerý evidovaný majetek umožňuje zařadit dle:

- **účetního zařídění** (jedna úroveň s rozlišením různých druhů účetních pohybů),
- **umístění** (tři úrovně/stupně),
- **evidenčního zařídění** (tři úrovně/stupně),
- **středisek** (jedna úroveň),
- **osob** (jedna úroveň).

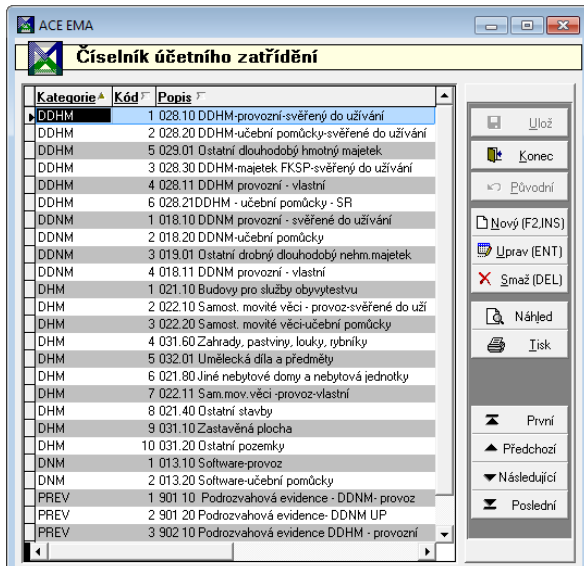
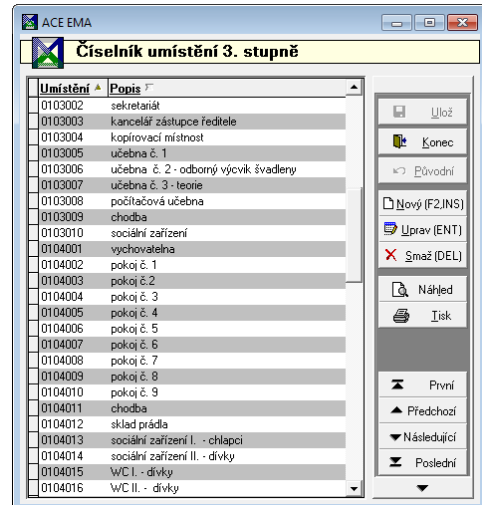

V číselníku účetního zařídění je třeba nastavit třídění dle účtové osnovy, použité v organizaci.

Pro napojení na ACE ÚČTO lze pak u účetního zařídění nastavit a přizpůsobit **účetní předkontace** k jednotlivým typům účetních pohybů majetku (pro každé účetní zařídění a jeho pohyby samostatně).

Současně je toto zařídění vhodné také proto, že umožní získat kdykoli **inventurní soupisy** dle příslušného účtu účtové osnovy a tedy zjednoduší kontrolu mezi účetnictvím a evidencí majetku.

- generuje pro jednotlivé položky dlouhodobého majetku, začleněné do příslušných **odpisových skupin, účetní a daňové odpisové plány** na dobu odepisování jednotlivých položek majetku v členění jednotlivých měsíců, přičemž je umožňuje tisknout pro časové intervaly (např. rok apod.),
- provádí odpisy za příslušný rok v členění jednotlivých měsíců s promítnutím na majetkové karty a se zápisem účetních pohybů s tím spojených,

Přehled provedených účetních odpisů za období 2004/1 - 2005/1

Evidenční číslo	Název	Pořizovací cena	Odpisy v období	Oprávy k poslednímu	Zůstatková cena
Rok 2004					
LEDEN/2004					
DHM					
DHM/0000004	Počítačová síť učebny cizích jazyků	48 634,00	1 160,00	35 912,00	12 722,00
DHM/0000005	Kopírovací stroj LANIER 6755	70 000,00	1 669,00	51 673,00	18 327,00
DHM/0000021	ŠJ - Myčka FI-80 s příslušenstvím	118 158,00	1 802,00	85 728,00	32 430,00
DHM/0000022	Video-datový projektor BenQ 7100	47 990,00	667,00	1 334,00	46 656,00
Celkem za LEDEN/2004		284 782,00	5 298,00	174 647,00	110 135,00
ÚNOR/2004					
DHM					
DHM/0000004	Počítačová síť učebny cizích jazyků	48 634,00	1 160,00	37 072,00	11 562,00
DHM/0000005	Kopírovací stroj LANIER 6755	70 000,00	1 669,00	53 342,00	16 658,00
DHM/0000021	ŠJ - Myčka FI-80 s příslušenstvím	118 158,00	1 802,00	87 530,00	30 628,00
DHM/0000022	Video-datový projektor BenQ 7100	47 990,00	667,00	2 001,00	45 989,00
Celkem za ÚNOR/2004		284 782,00	5 298,00	179 945,00	104 837,00



- **viduje veškeré pohyby** majetku tj. změny v evidenci majetku jak z pohledu účetního, tak z pohledu evidenčního,
- tiskne **evidenční štítky** majetku včetně čárového kódu a příp. původního evid. čísla,

II-V/Tabulka pro násobení a



DDHM.0000001

II-V/Tabulka pro násobení a



DDHM.0000002

II-V/Tabulka pro násobení a



DDHM.0000003

II-V/Tabulka pro násobení a



DDHM.0000004

- nabízí širokou strukturu **tiskových sestav** evidence majetku včetně řady výběrových kritérií dle záznamů v jednotlivých číselnících zatřídění,
- tiskové sestavy, které jsou v programu k dispozici, lze jednoduchým způsobem použít jako doklad k zaúčtování odpisů (přehledová sestava provedených **účetních odpisů**), zařazení či vyřazení majetku (tiskne **zařazovací** a **vyřazovací protokoly** majetku),
- tiskne mimo jiné i přehledy majetku v jednotlivých inventárních úsecích (tzv. **místní seznamy**),

DDHM Přehled majetku dle umístění

Umístění 01 škola

02 1. patro

110 Kabinet D



Evidenční číslo	Název majetku	Datum přijetí	Cena za jedn.	Stav	Celková cena
0000000	Skříň na ukl. AV	1.1.2002	3 500,00	1	3 500,00
0010001	Říšínský výhled	1.1.2003	110,00	1	110,00
0010002	Pravěké osídlení Čes.zemí	1.1.2003	110,00	1	110,00
0010003	Pravěká sídla ČSR	1.1.2003	80,00	1	80,00
0010004	Pravěká sídla	1.1.2003	50,00	1	50,00
0010005	Český stát za Přemyslovců	1.1.2003	61,00	2	122,00
0010006	Územní vývoj našich zemí	1.1.2003	90,00	1	90,00
0010007	Územní vývoj našich zemí	1.1.2003	102,20	1	102,20
0010008	Velké Moravy - soubor map	1.1.2000	145,00	1	145,00
0010009	Husácké zbraně	1.1.2003	2,20	1	2,20
0010010	Doba kamenná - nástroje	1.1.2003	90,50	2	181,00
0010011	Bitva u Lipan	1.1.2003	0,00	1	0,00
0010012	V době hradišť	1.1.2003	80,00	1	80,00
0010013	Pravěk	1.1.2003	0,00	1	0,00
0010014	Litomyšl	1.1.2003	0,00	1	0,00
0010015	Okres Svitavy	1.1.2003	80,00	1	80,00

- tiskne **inventurní soupisy** evidovaného účetního majetku k provedení fyzické inventury majetku,
- tiskne soupisy dle **účetního zatřídění** k doložení výsledků fyzické inventury,
- pro ulehčení fyzické inventury (zejména větších organizací) umožňuje připojení a komunikaci s mobilním snímacím terminálem čárových kódů, který umožňuje jednoduchým způsobem provádět částečné i kompletní **inventury majetku elektronickou cestou** (terminál včetně příslušného programového vybavení pro něj je dostupný jako volitelný doplněk základní verze programu),



- eviduje **veškeré účetní pohyby** tj. změny v evidenci majetku, které jsou svázány s pohybem v účetnictví (zařazení majetku do používání, změny v účetním zařídění – např. přeřazení majetku z pohledu účetního zařídění, změny v odpisování, technické zhodnocení majetku včetně hlídání limitu zhodnocení, vyřazení majetku z používání apod.),

Protokol o zařazení dlouhodobého majetku do používání

HMOTNY MAJETEK

Karta číslo	DHM/0000026		
Název	Server HP ML150G2 X3.0GHz HP-SCSI EU TWR + síť		
Účetní zařídění	03	022.20 Samost. movité věci-učební pomůcky	Cena 214999,50
			Pův. ev. číslo
Evidenční třída	02	Učební pomůcky	
	05	Samostatné věci movité - UP	
	005	Samostatné věci movité - UP	
Umístění	02	1. poschodí - ZŠ	
	27	učebna INF I	
	005	Samostatné movité věci	
Středisko	0002	ZŠ - učební pomůcky	

Datum přijetí	20.10.2005	Doklad FD/05/00223	Datum vyřazení	. .
Uvedeno do provozu	20.10.2005	Doklad FD/05/00223		

Parametry účetního odepisování

Zahájení odepisování	2005 / 11	Oprávký celkem	4480,00
Metoda odpisu	Procentuálně	Započtené zhodnocení	0,00
Odpisová skupina	2	Jž odepisováno (v počtu měsíců)	2
Roky odpisu	8,0	Roční odpis % 12,50	Zůstatková cena 210519,50

Parametry daňového odepisování *neodepisuje se*

Majetkové pohyby

Datum	Popis	Uživatel
20.10.2005	Zařazení majetku <i>Zařazení SMV do používání</i>	<input type="text"/>

Cena

Datum	Rok	Typ	Popis	Příjmový doklad	Částka
20.10.2005	2005	Pořízení		FD/05/00223	214 999,50

Vystavil	Schválil	Kontroval
----------	----------	-----------

- eviduje **veškeré evidenční pohyby** tj. změny v evidenci majetku, které nezakládají nutnost změny v účetnictví (změna zařídění do evid. tříd, středisek, změny v umístění apod.),
- má k dispozici jednoduchý aparát pro **archivaci a obnovu dat**,
- umožňuje jak **samostatnou práci** (bez napojení), tak i přímou komunikaci s ekonomickým systémem ACE-ÚČTO.

Kolektiv autorů
ACE Design, s.r.o.

aktualizace - ŘÍJEN 2011