

ACE-ÚČTO - PŘÍKLADY VÝKAZŮ PRO NEVÝDĚLEČNÉ ORGANIZACE:

Verze programu pro nevýdělečné organizace má k dispozici řadu výkazů – v nabídce výkazů jsou rozděleny do několika skupin – viz příklad na obrázku:

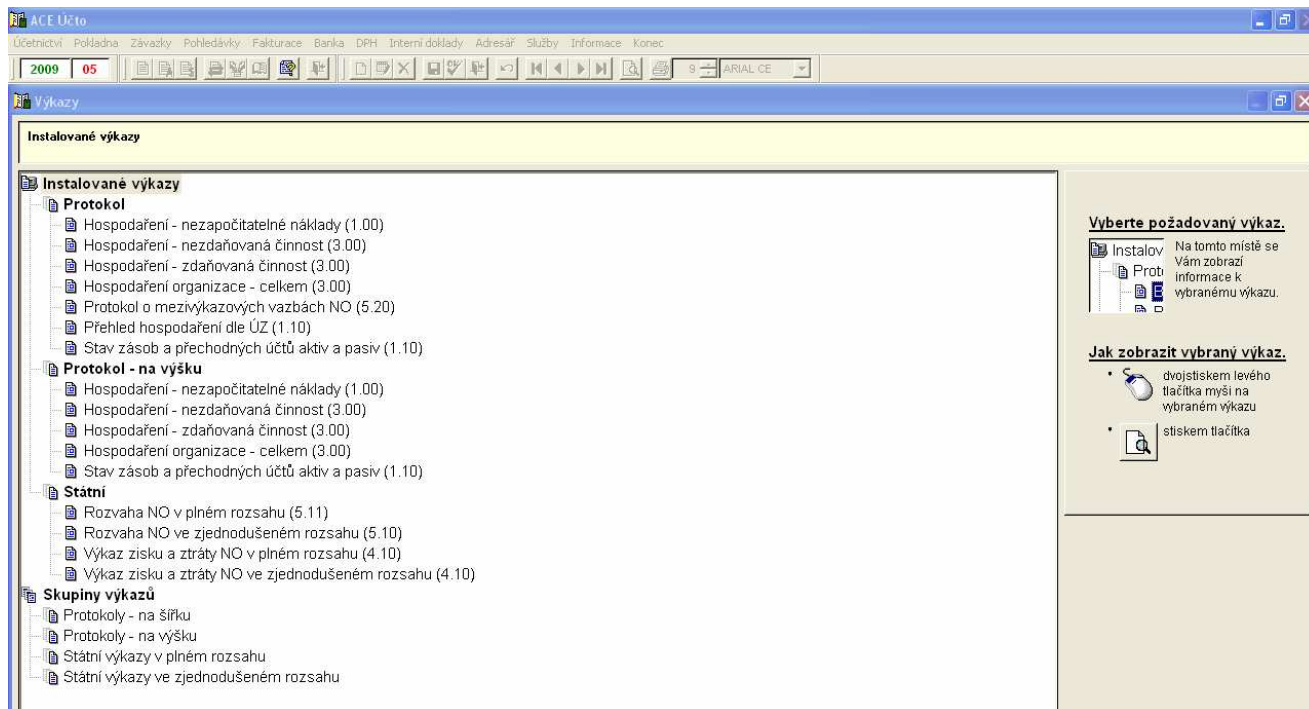

PRO VŠECHNY VÝKAZY PLATÍ NÁSLEDUJÍCÍ:

- výkaz zobrazuje hodnoty aktuální, tj. do posledního zaúčtovaného dokladu
- u všech výkazů je možné získat vybrané hodnoty přes tzv. filtr – tento slouží k získání hodnot za vybraná období nebo časové intervaly (od data – do data)
- pomocí uvedeného filtru je též možné získat výsledky hospodaření za jednotlivá střediska, oblasti, obory – podle toho, jak členitou strukturu dalšího analytického členění při účtování používáte (viz nastavení parametrů systému)
- základní tisková podoba státních účetní výkazů (Výsledovka, Rozvaha) je nastavena na výpočet v tisících Kč na dvě desetinná místa
- v rozšířené nabídce máte možnost pro výpočet výkazů (včetně státních) nastavit podmínky výpočtu tj. hodnoty, v jakých má být výkaz zobrazen např. v Kč na 2 desetinná místa, v tis. Kč na 2 desetinná místa a další různé varianty uřezání či zaokrouhlení, dle požadavku uživatele
- výkazy, stejně jako ostatní tiskové sestavy z programu je možné exportovat ve formátu PDF (Adobe Acrobat Reader), nebo ve formátu XLS (MS Excel).

STÁTNÍ VÝKAZY

V této skupině jsou obsaženy jednak výkazy předepsané vyhláškou 504/2002 Sb., tj. **VÝKAZ ZISKU A ZTRÁTY, ROZVAHA – BILANCE**. Oba výkazy jsou k dispozici jak ve zjednodušeném tak v plném rozsahu.

Příklady tiskové podoby výkazů:

Návrhář sestavy - výkaz rozvaha no v plném rozsahu, verze 5x11.frx - Stránka 1 - ACE Účto

Znění dle přílohy č. 1
vyhlášky č. 504/2002 Sb. zákonů
akt. vyhl. 476/2003 Sb. zákonů

ROZVAHA (bilance)
nevydělečných organizací
v plném rozsahu
sestavená k 31.03.2009
(v tisících Kč na 2 des. místa)

Název a sídlo
účetní jednotky
ACE Design, s.r.o.
Drážní 7
627 00 Brno

ICO
607 11361

Název údaje	Stav k prvnímu dni účetního období	Stav k poslednímu dni účetního období
A. DLOUHODOBÝ MAJETEK CELKEM	2 740,68	2 553,87
I. Dlouhodobý nehmotný majetek celkem	86,78	86,78
1. Nehmotné výsledky z výzkumu a vývoje	0,00	0,00
2. Software	86,78	86,78
3. Ocenovací rozdíly z přecenění finančního majetku a závazků	0,00	0,00
4. Drobný dlouhodobý nehmotný majetek	0,00	0,00
5. Ostatní dlouhodobý nehmotný majetek	0,00	0,00
6. Nedokončený dlouhodobý nehmotný majetek	0,00	0,00
7. Poskytnuté zálohy na dlouhodobý nehmotný majetek	0,00	0,00
II. Dlouhodobý hmotný majetek celkem	3 700,59	3 700,59
1. Pozemky	93,89	93,89
2. Umlévací díla, předměty a sbírky	0,00	0,00
3. Stavby	3 389,18	3 389,18
4. Samostatné movité věci a soubory movitých věcí	217,72	217,72
5. Pěstební celky trvalých porostů	0,00	0,00
6. Základní sítě a tažná zvířata	0,00	0,00
7. Drobný dlouhodobý hmotný majetek	0,00	0,00
8. Ostatní dlouhodobý hmotný majetek	0,00	0,00
9. Nedokončený dlouhodobý hmotný majetek	0,00	0,00
10. Poskytnuté zálohy na dlouhodobý hmotný majetek	0,00	0,00
III. Dlouhodobý finanční majetek celkem	30,00	30,00
1. Podíl v ovládaných a řízených osobách	0,00	0,00
2. Podíl v osobách pod podstatným vlivem	0,00	0,00
3. Dluhové cenné papíry držené do splatnosti	0,00	0,00
4. Půjčky organizačním složkám	0,00	0,00
5. Ostatní dlouhodobé půjčky	0,00	0,00
6. Ostatní dlouhodobý finanční majetek	30,00	30,00
7. Poskytnuté zálohy na dlouhodobý finanční majetek	0,00	0,00
IV. Oprávky k dlouhodobému majetku celkem	-1 106,69	-1 263,50
1. Oprávky k nehmotným výsledkům výzkumu a vývoje	0,00	0,00
2. Oprávky k softwaru	-45,20	-86,78
3. Oprávky k ocenitelným právům	0,00	0,00
4. Oprávky k drobnému dlouhodobému nehmotnému majetku	0,00	0,00

Návrhář sestavy - výkaz rozvaha no ve zjednodušeném rozsahu, verze 5x10.frx - Stránka 1 - ACE Účto

Znění dle přílohy č. 1
vyhlášky č. 504/2002 Sb. zákonů
akt. vyhl. 476/2003 Sb. zákonů

ROZVAHA (bilance)
nevydělečných organizací
ve zjednodušeném rozsahu
sestavená k 31.03.2009
(v tisících Kč na 2 des. místa)

Název a sídlo
účetní jednotky
ACE Design, s.r.o.
Drážní 7
627 00 Brno

ICO
607 11361

Název údaje	Stav k prvnímu dni účetního období	Stav k poslednímu dni účetního období
A. DLOUHODOBÝ MAJETEK CELKEM	2 740,68	2 553,87
I. Dlouhodobý nehmotný majetek celkem	86,78	86,78
II. Dlouhodobý hmotný majetek celkem	3 700,59	3 700,59
III. Dlouhodobý finanční majetek celkem	30,00	30,00
IV. Oprávky k dlouhodobému majetku celkem	-1 106,69	-1 263,50
B. KRÁTKODOBÝ MAJETEK CELKEM	1 817,49	1 738,93
I. Zásoby celkem	540,44	384,78
II. Pohledávky celkem	323,09	414,29
III. Krátkodobý finanční majetek celkem	838,97	856,45
IV. Jiná aktiva celkem	114,99	63,41
AKTIVA CELKEM	4 528,17	4 272,80

Název údaje	Stav k prvnímu dni účetního období	Stav k poslednímu dni účetního období
A. VLASTNÍ ZDROJE CELKEM	4 390,27	4 184,88
I. Jmění celkem	3 970,61	4 272,74
II. Výsledek hospodaření celkem	388,66	-87,86
B. CIZÍ ZDROJE CELKEM	168,90	87,91
I. Rizikový celkem	0,00	0,00
II. Dlouhodobé závazky celkem	0,00	0,00
III. Krátkodobé závazky celkem	163,70	72,50
IV. Jiná pasiva celkem	5,20	15,41
PASIVA CELKEM	4 528,17	4 272,79

Odesláno dne: Razítko: Podpis osoby odpovědné Podpisový záznam
za sestavení: za sestavení: statutárního orgánu:

Okamžik sestavení: Telefon:

PROTOKOLY

Výkazy v této skupině mají poskytnout rychle přehled o hospodaření organizace. Díky nim je možné jednoduchým způsobem získat okamžitý přehled o hospodaření a aktuálním čerpání rozpočtu – a to zvláště pro zdaňovanou, nezdaňovanou činnost a hospodaření celkem. S ohledem na pravidla daná účtovým rozvrhem tak jednoduše získáte přehled o hospodaření. Výkazy jsou nadefinovány tak, že se zobrazí veškeré nákladové a výnosové účty, které byly použity buď při účtování, nebo při zadání rozpočtu, program zobrazí hodnotu zadaného rozpočtu, aktuální stav účtu, kolik zbývá k vyčerpání rozpočtu a procentuální vyjádření čerpání rozpočtu.

Hospodaření organizace

Zdaňovaná činnost

k 31.03.2009

(v korunách Kč na 2 des. místa)

IČO 60711361

Název a sídlo účetní jednotky ACE Design, s.r.o.

Drážní 7

627 00 Brno

NÁKLADY		Skutečnost období 05 /2009	Rozpočet upravený (sl. 1)	Skutečnost (sl. 2)	Rozdíl (sl.2) - (sl.1)	Čerpání (%)
Účet						
501 90	HC spotř. mat. - úklid	0,00	0,00	2 905,00	2 905,00	0,00
501	Spotřeba materiálu	0,00	0,00	2 905,00	2 905,00	0,00
502 91	spotř. energie HC - elektřina	0,00	0,00	9 630,81	9 630,81	0,00
502 92	spotř. energie HC - plyn	0,00	0,00	20 978,89	20 978,89	0,00
502 93	spotř. energie HC - voda	0,00	0,00	2 442,50	2 442,50	0,00
502	Spotřeba energie	0,00	0,00	33 052,20	33 052,20	0,00
511 90	opravy a údržba baráku HC	0,00	0,00	6 998,00	6 998,00	0,00
511	Opravy a udržování	0,00	0,00	6 998,00	6 998,00	0,00
518 90	služby spojené s nájmem objektu	0,00	0,00	4 200,00	4 200,00	0,00
518 95	nájem NPR Čertoryje	0,00	0,00	49 101,50	49 101,50	0,00
518	Ostatní služby	0,00	0,00	53 301,50	53 301,50	0,00
551 90	Odpisy HC	0,00	0,00	23 403,00	23 403,00	0,00
551	Odpisy dlouhodobého nehm. a hmot. majetku	0,00	0,00	23 403,00	23 403,00	0,00
	NÁKLADY celkem	0,00	0,00	119 659,70	119 659,70	0,00
V Ý N O S Y						
Účet						
602 90	HC	0,00	0,00	44 071,00	44 071,00	0,00
602 91	nájem nezbyt. prostor do 48 hodin	0,00	0,00	1 410,08	1 410,08	0,00
602 95	podnájem NPR Čertoryje	0,00	0,00	6 613,00	6 613,00	0,00
602 99	nájemné budova ČSO.P	0,00	0,00	62 580,00	62 580,00	0,00
602	Tržby z prodeje služeb	0,00	0,00	114 674,08	114 674,08	0,00
	V Ý N O S Y celkem	0,00	0,00	114 674,08	114 674,08	0,00

Zpracováno programem ACE Účto v.3.47

strana 1

Hospodaření organizace

Nezdaňovaná činnost

k 31.03.2009

(v korunách Kč na 2 des. místa)

IČO 60711361

Název a sídlo účetní jednotky ACE Design, s.r.o.

Drážní 7

627 00 Brno

NÁKLADY		Skutečnost období 05 /2009	Rozpočet upravený (sl. 1)	Skutečnost (sl. 2)	Rozdíl (sl.2) - (sl.1)	Čerpání (%)
Účet						
501 01	spotřeba materiálu	0,00	0,00	34 014,41	34 014,41	0,00
501 10	náhradní díly automobilů	0,00	0,00	4 126,87	4 126,87	0,00
501 11	kancelářské potřeby	0,00	0,00	36 714,33	36 714,33	0,00
501 12	drobný hmotný majetek	0,00	0,00	45 610,00	45 610,00	0,00
501 15	potraviny na akce (tábor)	0,00	0,00	778,50	778,50	0,00
501 20	PHM automobilu	0,00	0,00	34 952,98	34 952,98	0,00
501 22	Drobný hmotný majetek ob 7000	0,00	0,00	18 053,21	18 053,21	0,00
501 23	knihy, časopisy	0,00	0,00	3 643,38	3 643,38	0,00
501	Spotřeba materiálu	0,00	0,00	177 893,68	177 893,68	0,00
502 11	spotř. energie - elektřina	0,00	250 000,00	17 629,19	- 232 370,81	7,05
502 12	spotř. energie - plyn	0,00	0,00	28 715,11	28 715,11	0,00
502 13	spotř. energie - voda	0,00	0,00	6 015,70	6 015,70	0,00
502	Spotřeba energie	0,00	250 000,00	52 360,00	- 197 640,00	20,94
504 01	Prodané zboží	0,00	0,00	328 138,43	328 138,43	0,00
504	Prodané zboží	0,00	0,00	328 138,43	328 138,43	0,00
511 01	opravy a údržba baráku Hl.č.	0,00	0,00	54 727,41	54 727,41	0,00
511 02	oprava a údržba majetku	0,00	0,00	94,21	94,21	0,00
511 10	opravy a údržba automobilu	0,00	0,00	4 388,53	4 388,53	0,00
511	Opravy a udržování	0,00	0,00	59 210,15	59 210,15	0,00
512 01	Cestovné	0,00	0,00	277 554,31	277 554,31	0,00
512	Cestovné	0,00	0,00	277 554,31	277 554,31	0,00
513 01	reprezentace, občerstvení	0,00	0,00	617,00	617,00	0,00
513	Náklady na reprezentaci	0,00	0,00	617,00	617,00	0,00
518 01	Internet	0,00	0,00	1 190,00	1 190,00	0,00
518 02	Telefon	0,00	0,00	11 647,95	11 647,95	0,00
518 03	Poštové	0,00	0,00	5 600,84	5 600,84	0,00

Zpracováno programem ACE Účto v.3.47

strana 1

Hospodaření organizace

Celkový přehled

k 31.03.2009

(v korunách Kč na 2 des. místa)

IČO 60711361

Název a sídlo účetní jednotky ACE Design, s.r.o.

Drážní 7

627 00 Brno

NÁKLADY		Skutečnost období 05 / 2009	Rozpočet upravený (sl. 1)	Skutečnost (sl. 2)	Rozdíl (sl. 2) - (sl. 1)	Čerpání (%)
Účet						
501 01	spotřeba materiálu	0,00	0,00	34 014,41	34 014,41	0,00
501 10	náhradní díly automobilů	0,00	0,00	4 126,87	4 126,87	0,00
501 11	kancelářské potřeby	0,00	0,00	36 714,33	36 714,33	0,00
501 12	drobný hmotný majetek	0,00	0,00	45 610,00	45 610,00	0,00
501 15	potraviny na akce (tábor)	0,00	0,00	778,50	778,50	0,00
501 20	PHM automobilu	0,00	0,00	34 952,98	34 952,98	0,00
501 22	Drobný hmotný majetek do 7000	0,00	0,00	18 053,21	18 053,21	0,00
501 23	knihy, časopisy	0,00	0,00	3 643,38	3 643,38	0,00
501 90	HC spotř. mat. - úklid	0,00	0,00	2 905,00	2 905,00	0,00
501	Spotřeba materiálu	0,00	0,00	180 798,68	180 798,68	0,00
502 11	spotř. energie - elektřina	0,00	250 000,00	17 629,19	- 232 370,81	7,05
502 12	spotř. energie - plyn	0,00	0,00	28 715,11	28 715,11	0,00
502 13	spotř. energie - voda	0,00	0,00	6 015,70	6 015,70	0,00
502 91	spotř. energie HC - elektřina	0,00	0,00	9 630,81	9 630,81	0,00
502 92	spotř. energie HC - plyn	0,00	0,00	20 978,89	20 978,89	0,00
502 93	spotř. energie HC - voda	0,00	0,00	2 442,50	2 442,50	0,00
502	Spotřeba energie	0,00	250 000,00	85 412,20	- 164 587,80	34,16
504 01	Prodané zboží	0,00	0,00	328 138,43	328 138,43	0,00
504	Prodané zboží	0,00	0,00	328 138,43	328 138,43	0,00
511 01	opravy a údržba baráku HI.č.	0,00	0,00	54 727,41	54 727,41	0,00
511 02	oprava a údržba majetku	0,00	0,00	94,21	94,21	0,00
511 10	opravy a údržba automobilu	0,00	0,00	4 388,53	4 388,53	0,00
511 90	opravy a údržba baráku HC	0,00	0,00	6 998,00	6 998,00	0,00
511	Opravy a udržování	0,00	0,00	66 208,15	66 208,15	0,00
512 01	Cestovné	0,00	0,00	277 554,31	277 554,31	0,00
512	Cestovné	0,00	0,00	277 554,31	277 554,31	0,00

Zpracováno programem ACE Účto v.3.47

strana 1

Uvedené příklady mají sloužit k tomu, abyste si udělali představu o tom, jak vypadají výstupy výkazů z programu.

kolektiv autorů, ACE Design s.r.o.