

## ACE-ÚČTO - PŘÍKLADY VÝKAZŮ PRO PODNIKATELE:

Verze programu pro podnikatelské subjekty má k dispozici řadu výkazů – v nabídce výkazů jsou rozděleny do několika skupin – viz příklad na obrázku:

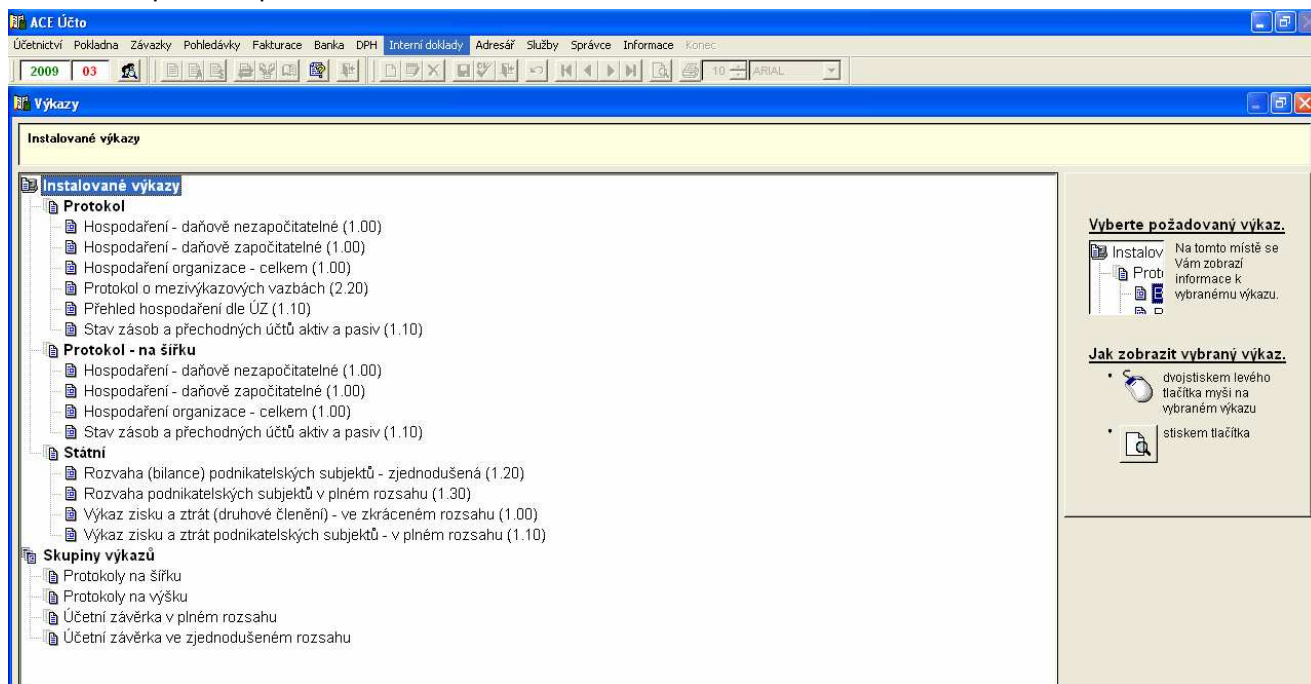

### PRO VŠECHNY VÝKAZY PLATÍ NÁSLEDUJÍCÍ:

- výkaz zobrazuje hodnoty aktuální, tj. do posledního zaúčtovaného dokladu
- u všech výkazů je možné získat vybrané hodnoty přes tzv. filtr – tento slouží nejen k získání hodnot za vybraná období nebo časové intervaly (od data – do data)
- pomocí uvedeného filtru je též možné získat výsledky hospodaření za jednotlivá střediska, oblasti, obory – podle toho, jak členitou strukturu dalšího analytického členění při účtování používáte (viz nastavení parametrů systému)
- základní tisková podoba státních účetní výkazů (Výsledovka, Rozvaha) je nastavena na výpočet v tisících Kč na dvě desetinná místa
- v rozšířené nabídce máte však možnost pro výpočet výkazů nastavit podmínky výpočtu tj. hodnoty, v jakých má být výkaz zobrazen např. v Kč na 2 desetinná místa, v tis. Kč na 2 desetinná místa a další různé varianty uřezání či zaokrouhlení, dle požadavku uživatele
- výkazy, stejně jako ostatní tiskové sestavy z programu je možné exportovat ve formátu PDF (Adobe Acrobat Reader), nebo ve formátu XLS (MS Excel).

## STÁTNÍ VÝKAZY

V této skupině jsou obsaženy jednak výkazy předepsané vyhláškou 500/2002 Sb., tj. **VÝKAZ ZISKU A ZTRÁTY, ROZVAHA – BILANCE**. Tyto výkazy jsou k dispozici jak ve **zkráceném**, tak v **plném** rozsahu.

Příklady tiskové podoby výkazů:

Návrhář sestavy - výkaz výkaz zisku a ztrát (druhovému členění) - ve zkráceném rozsahu, verze 1x00.frx - Stránka 1 - ACE Účto

Znění dle přílohy č. 2 vyhlášky č. 500/2002 Sb. zákon

**VÝKAZ ZISKU A ZTRÁTY (druhovému členění) ve zjednodušeném rozsahu**

sestavený k 31.03.2009 (v tisících Kč)

Název a sídlo účetní jednotky  
ACE Design, s.r.o.  
Drážní 7  
627 00 Brno

ICO  
607 11361

Název ukazatele	Skutečnost v účetním období	
	středově	minulém
<b>I. Tržby za prodej zboží</b>	3 583	--
<b>A. Náklady vynaložené na prodané zboží</b>	1 046	--
+ Obchodní marže	2 537	--
<b>II. Výkony</b>	1 584	--
<b>B. Výkonová spotřeba</b>	996	--
+ Přidaná hodnota	3 125	--
<b>C. Osobní náklady</b>	541	--
<b>D. Daně a poplatky</b>	-3	--
<b>E. Odpisy dlouhodobého nehmotného a hmotného majetku</b>	0	--
<b>III. Tržby z prodeje dlouhodobého majetku a materiálu</b>	0	--
<b>F. Zůstatková cena prodaného dlouhodobého majetku a materiálu</b>	0	--
<b>G. Změna stavu rezerv a opravných položek v provozní oblasti a komplexních nákladů příštích období</b>	0	--
<b>IV. Ostatní provozní výnosy</b>	0	--
<b>H. Ostatní provozní náklady</b>	0	--
<b>V. Převod provozních výnosů</b>	0	--
<b>I. Převod provozních nákladů</b>	0	--
<b>Provozní výsledek hospodaření</b>	2 587	--
<b>VI. Tržby z prodeje cenných papírů a podílů</b>	0	--
<b>J. Prodané cenné papíry a podíly</b>	0	--
<b>VII. Výnosy z dlouhodobého finančního majetku</b>	0	--
<b>VIII. Výnosy z krátkodobého finančního majetku</b>	0	--
<b>K. Náklady z finančního majetku</b>	0	--
<b>IX. Výnosy z přecenění cenných papírů a derivátů</b>	0	--
<b>K. Náklady z přecenění cenných papírů a derivátů</b>	0	--
<b>L. Změna stavu rezerv a opravných položek ve finanční oblasti</b>	0	--

F5 - obnova pohledu, šipky - posun okna, ctrl+šipky - posun okna na okraj

Návrhář sestavy - výkaz rozvahy (bilance) podnikatelských subjektů - zjednodušený, verze 1x20.frx - Stránka 1 - ACE Účto

Znění dle přílohy č. 1 vyhlášky č. 500/2002 Sb. zákon

**ROZVAHA (bilance) ve zjednodušeném rozsahu**

sestavená k 31.03.2009 (v tisících Kč)

Název a sídlo účetní jednotky  
ACE Design, s.r.o.  
Drážní 7  
627 00 Brno

ICO  
607 11361

Název údaje	Běžné účetní období			Minulé účetní období
	Brutto	Korekce	Netto	
<b>AKTIVA CELKEM</b>	24 303	3 036	21 267	20 282
<b>A. Pohledávky za upsaný základní kapitál</b>	0	0	0	0
<b>B. Dlouhodobý majetek</b>	3 549	2 882	667	689
<b>I. Dlouhodobý nehmotný majetek</b>	204	132	72	73
<b>II. Dlouhodobý hmotný majetek</b>	3 345	2 750	595	536
<b>III. Dlouhodobý finanční majetek</b>	0	0	0	0
<b>C. Oběžná aktiva</b>	20 703	154	20 549	19 349
<b>I. Zásoby</b>	5 970	0	5 970	5 970
<b>II. Dlouhodobé pohledávky</b>	186	154	32	180
<b>III. Krátkodobé pohledávky</b>	7 647	0	7 647	7 235
<b>IV. Krátkodobý finanční majetek</b>	6 900	0	6 900	5 964
<b>D. Časové rozlišení</b>	51	0	51	325
<b>PASIVA</b>				
<b>PASIVA CELKEM</b>			18 446	20 282
<b>A. Vlastní kapitál</b>			16 488	18 377
<b>I. Základní kapitál</b>			100	100
<b>II. Kapitálové fondy</b>			0	0
<b>III. Rezervní fondy a nedělitelný fond ostatní fondy ze zisku</b>			10	10
<b>IV. Výsledek hospodaření minulých let</b>			15 445	15 415
<b>V. Výsledek hospodaření běžného účetního období (+/-)</b>			933	2 822
<b>B. Cizí zdroje</b>			1 958	1 905
<b>I. Rezervy</b>			0	0
<b>II. Dlouhodobé závazky</b>			0	0
<b>III. Krátkodobé závazky</b>			1 958	1 905
<b>IV. Bankovní úvěry a výpomoci</b>			0	0
<b>C. Časové rozlišení</b>			0	0

Sestaveno dnem: \_\_\_\_\_ Podpisový záznam statutárního orgánu účetní jednotky: \_\_\_\_\_

F5 - obnova pohledu, šipky - posun okna, ctrl+šipky - posun okna na okraj

## PROTOKOLY

Výkazy v této skupině mají poskytnout rychle přehled o hospodaření organizace. Díky nim je možné jednoduchým způsobem získat okamžitý přehled o hospodaření a aktuálním čerpání rozpočtu – a to zvláště pro zdaňovanou, nezdaňovanou činnost a hospodaření celkem. S ohledem na pravidla daná účtovým rozvrhem tak jednoduše získáte přehled o hospodaření. Výkazy jsou nadefinovány tak, že se zobrazí veškeré nákladové a výnosové účty, které byly použity buď při účtování, nebo při zadání rozpočtu, program zobrazí hodnotu zadaného rozpočtu, aktuální stav účtu, kolik zbývá k vyčerpání rozpočtu a procentuální vyjádření čerpání rozpočtu.

Návrhář sestavy - výkaz hospodaření - daňově započitatelné, verze 1x00.frx - Stránka 1 - ACE Účto

První Předchozí Další Poslední Tisk stránky Tisk vše Konec

Acrobat Reader

**Hospodaření organizace**  
Daňově započitatelné  
k 31.03.2009  
(v korunách Kč na 2 des. místa)

IČO 60711361  
Název a sídlo účetní jednotky ACE Design, s.r.o.  
Drážní 7  
627 00 Brno

NÁKLADY		Skutečnost období 03 / 2009	Rozpočet upravený (sl. 1)	Skutečnost (sl. 2)	Rozdíl (sl.2) - (sl.1)	Čerpání (%)
Účet						
501 01	Benzin	0,00	0,00	91 515,53	91 515,53	0,00
501 02	Kancelářské potřeby	0,00	0,00	964,73	964,73	0,00
501 03	Oborná literatura, časopisy	137,62	0,00	137,62	137,62	0,00
501 04	Režijní materiál různý	33 790,91	0,00	159 953,80	159 953,80	0,00
501 05	DDHM do 40 tis. Kč	22 559,39	0,00	70 478,71	70 478,71	0,00
501 06	Technické zhodnocení DHM do 40 tis. Kč	0,00	0,00	2 900,42	2 900,42	0,00
501 07	Prac. oděvy, obuv, pomůcky	0,00	0,00	4 900,00	4 900,00	0,00
501	<b>Spotřeba materiálu</b>	<b>56 487,92</b>	<b>0,00</b>	<b>330 850,81</b>	<b>330 850,81</b>	<b>0,00</b>
504 01	Prodané zboží - pořízeno v tuzemsku	23 400,00	0,00	27 811,50	27 811,50	0,00
504 02	Prodané zboží - pořízeno v zahraničí	3 000,00	0,00	1 018 641,66	1 018 641,66	0,00
504	<b>Prodané zboží</b>	<b>26 400,00</b>	<b>0,00</b>	<b>1 046 453,16</b>	<b>1 046 453,16</b>	<b>0,00</b>
511 01	Opravy kancel. techniky	350,00	0,00	350,00	350,00	0,00
511 02	Údržba a opravy aut	19 927,38	0,00	83 231,27	83 231,27	0,00
511 03	Ostatní	0,00	0,00	15 236,10	15 236,10	0,00
511	<b>Opravy a udržování</b>	<b>20 277,38</b>	<b>0,00</b>	<b>98 817,37</b>	<b>98 817,37</b>	<b>0,00</b>
512 02	Cestovné zaměstnanci	0,00	0,00	41 115,88	41 115,88	0,00
512	<b>Cestovné</b>	<b>0,00</b>	<b>0,00</b>	<b>41 115,88</b>	<b>41 115,88</b>	<b>0,00</b>
518 01	Poštovné	418,00	0,00	3 756,00	3 756,00	0,00
518 02	Telekomunikační poplatky	12 531,21	0,00	54 282,25	54 282,25	0,00
518 04	Nájem kancelářských prostor	0,00	0,00	112 891,40	112 891,40	0,00
518 05	Opravy příst. k zákazníkům	0,00	0,00	17 157,91	17 157,91	0,00
518 06	Doprava zboží k zákazníkovi	3 117,84	0,00	21 275,30	21 275,30	0,00
518 07	Ostatní práce a služby	51 530,09	0,00	96 324,47	96 324,47	0,00
518 08	Aktualizace SW	40 062,37	0,00	40 062,37	40 062,37	0,00
518 10	Náklady na kongresy a výstavy	110 341,10	0,00	167 791,10	167 791,10	0,00
518	<b>Ostatní služby</b>	<b>218 000,61</b>	<b>0,00</b>	<b>513 540,80</b>	<b>513 540,80</b>	<b>0,00</b>

Zpracováno programem ACE Účto v.3.47 strana 1

Návrhář sestavy - výkaz hospodaření - daňově nezapočitatelné, verze 1x00.frx - Stránka 1 - ACE Účto

První Předchozí Další Poslední Tisk stránky Tisk vše Konec

Acrobat Reader

**Hospodaření organizace**  
Daňově nezapočitatelné  
k 31.03.2009  
(v korunách Kč na 2 des. místa)

IČO 60711361  
Název a sídlo účetní jednotky ACE Design, s.r.o.  
Drážní 7  
627 00 Brno

NÁKLADY		Skutečnost období 03 / 2009	Rozpočet upravený (sl. 1)	Skutečnost (sl. 2)	Rozdíl (sl.2) - (sl.1)	Čerpání (%)
Účet						
513 90	Daňově nezapočitatelné náklady	0,00	0,00	11 628,82	11 628,82	0,00
513	<b>Náklady na reprezentaci</b>	<b>0,00</b>	<b>0,00</b>	<b>11 628,82</b>	<b>11 628,82</b>	<b>0,00</b>
<b>NÁKLADY celkem</b>		<b>0,00</b>	<b>0,00</b>	<b>11 628,82</b>	<b>11 628,82</b>	<b>0,00</b>
<b>Výsledek</b> (VÝNOSY - NÁKLADY) (ZISK+ / ZTRÁTA- )		<b>0,00</b>	<b>0,00</b>	<b>-11 628,82</b>	<b>-11 628,82</b>	<b>0,00</b>

Datum vyhotovení 28.07.2009 Sestavil(a) ..... Schvaluje .....

Zpracováno programem ACE Účto v.3.47 strana 1

Návrhář sestavy - výkaz hospodaření organizace - celkem, verze 1x00.frx - Stránka 1 - ACE Účto

První Předchozí Další Poslední Tisk stránky Tisk vše Konec

Acrobat Reader

### Hospodaření organizace

**Celkový přehled**  
k 31.03.2009  
(v korunách Kč na 2 des. míst)

IČO 60711361  
Název a sídlo účetní jednotky ACE Design, s.r.o.  
Drážní 7  
627 00 Brno

NÁKLADY	Skutečnost období 03 / 2009	Rozpočet upravený (sl. 1)	Skutečnost (sl. 2)	Rozdíl (sl.2) - (sl.1)	Čerpání (%)
Účet					
501 01 Benzin	0,00	0,00	91 515,53	91 515,53	0,00
501 02 Kancelářské potřeby	0,00	0,00	964,73	964,73	0,00
501 03 Odborná literatura, časopisy	137,62	0,00	137,62	137,62	0,00
501 04 Režijní materiál různý	33 790,91	0,00	159 953,80	159 953,80	0,00
501 05 DDHM do 40 tis. Kč	22 559,39	0,00	70 478,71	70 478,71	0,00
501 06 Technické zhodnocení DHM do 40 tis. Kč	0,00	0,00	2 900,42	2 900,42	0,00
501 07 Prac. oděvy, obuv, pomůcky	0,00	0,00	4 900,00	4 900,00	0,00
<b>501 Společná materiálu</b>	<b>56 487,92</b>	<b>0,00</b>	<b>330 850,81</b>	<b>330 850,81</b>	<b>0,00</b>
504 01 Prodané zboží - pořízeno v tuzemsku	23 400,00	0,00	27 811,50	27 811,50	0,00
504 02 Prodané zboží - pořízeno v zahraničí	3 000,00	0,00	1 018 641,66	1 018 641,66	0,00
<b>504 Prodané zboží</b>	<b>26 400,00</b>	<b>0,00</b>	<b>1 046 453,16</b>	<b>1 046 453,16</b>	<b>0,00</b>
511 01 Opravy kancel. techniky	350,00	0,00	350,00	350,00	0,00
511 02 Údržba a opravy aut	19 927,38	0,00	83 231,27	83 231,27	0,00
511 03 Ostatní	0,00	0,00	15 236,10	15 236,10	0,00
<b>511 Opravy a udržování</b>	<b>20 277,38</b>	<b>0,00</b>	<b>98 817,37</b>	<b>98 817,37</b>	<b>0,00</b>
512 02 Cestovné zaměstnanci	0,00	0,00	41 115,88	41 115,88	0,00
<b>512 Cestovné</b>	<b>0,00</b>	<b>0,00</b>	<b>41 115,88</b>	<b>41 115,88</b>	<b>0,00</b>
513 90 Daňové nezapočítatelné náklady	0,00	0,00	11 628,82	11 628,82	0,00
<b>513 Náklady na reprezentaci</b>	<b>0,00</b>	<b>0,00</b>	<b>11 628,82</b>	<b>11 628,82</b>	<b>0,00</b>
518 01 Poštovné	418,00	0,00	3 756,00	3 756,00	0,00
518 02 Telekomunikační poplatky	12 531,21	0,00	54 282,25	54 282,25	0,00
518 04 Nájem kancelářských prostor	0,00	0,00	112 891,40	112 891,40	0,00
518 05 Opravy přetakt. zákazníkům	0,00	0,00	17 157,91	17 157,91	0,00
518 06 Doprava zboží k zákazníkovi	3 117,84	0,00	21 275,30	21 275,30	0,00
518 07 Ostatní práce a služby	51 530,09	0,00	96 324,47	96 324,47	0,00
518 08 Aktualizace SW	40 062,37	0,00	40 062,37	40 062,37	0,00
518 10 Náklady na kongresy a výstavy	110 341,10	0,00	167 791,10	167 791,10	0,00

Zpracováno programem ACE Účto v.3.47 strana 1

Uvedené příklady mají sloužit k tomu, abyste si udělali představu o tom, jak vypadají výstupy výkazů z programu.

kolektiv autorů, ACE Design s.r.o.