

## ACE EMA – Evidence majetku pro příspěvkové a nevýdělečné organizace

### STRUČNÝ OBECNÝ POPIS

Program je určen pro evidenci hmotného a nehmotného majetku organizace, k výpočtu daňových a účetních odpisů a provádění fyzických inventur majetku.

Program má následující funkce a možnosti:

- vede kompletní evidenci **drobného dlouhodobého hmotného a nehmotného majetku**,
- vede kompletní evidenci odpisovaného **dlouhodobého hmotného a nehmotného majetku** včetně **souborů movitých věcí** s možností účetního a daňového odepisování, umožňuje kategorizaci CZ-CC/CZ-CPA,
- dovoluje evidovat **operativní (podrozvahovou) evidenci majetku**,
- evidenci vede formou tzv. **karet**, na které jsou navázány veškeré účetní a evidenční pohyby, které budou provedeny za dobu používání majetku,
- na každé kartě jsou k dispozici veškeré **základní informace o majetku**,
- jedná se zejména o název, přidělený **evidenční identifikátor (evidenční číslo)**, **cenu** a počet kusů, **datum zařazení do používání**, veškeré **zatřídění**, možnost vložení **fotografie** majetku a textové **poznámky** včetně možnosti vložení naskenovaného dokumentu např. kopie faktury, dodacího či záručního listu apod.,
- v případě použití pro majetek již **dříve evidovaný** dovoluje pro snadné dohledání zadat jeho **původní evidenční číslo**,
- veškerý evidovaný majetek umožňuje jednotlivé karty **zatřídít z mnoha hledisek**.

Na obrázku je znázorněn přehled jedné z evidencí majetku – v tomto případě přehled drobného dlouhodobého hmotného majetku.

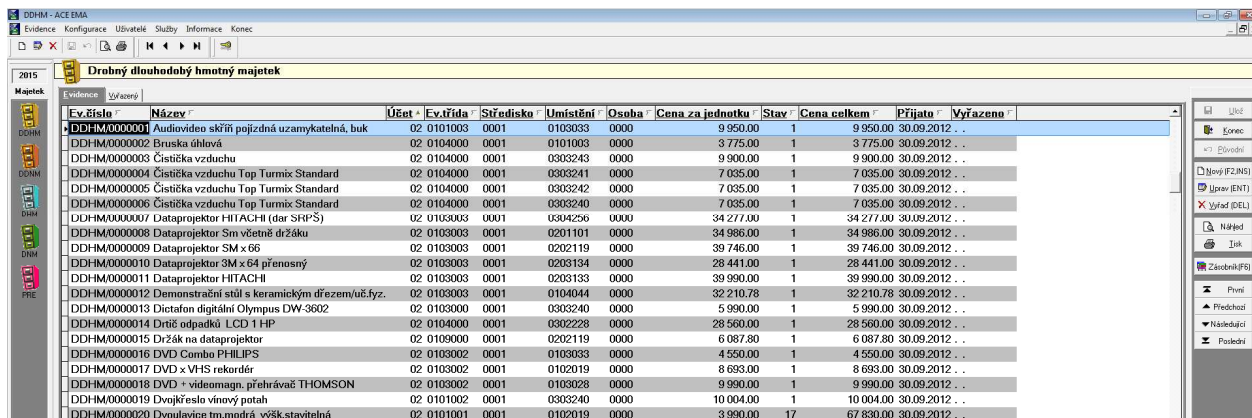

Ev. číslo	Název	Účet	Ev. třída	Sředitisko	Umístění	Osoba	Cena za jednotku	Stav	Cena celkem	Přijato	Vyřazeno
DDHM/000000	Audiovideo skříní pojízdná uzamykatelná, buk	02	0101003	0001	0103003	0000	9 950,00	1	9 950,00	30.09.2012	..
DDHM/0000002	Bruska dřevěná	02	0104000	0001	0101003	0000	3 775,00	1	3 775,00	30.09.2012	..
DDHM/0000003	Čistička vzduchu	02	0104000	0001	0303243	0000	9 900,00	1	9 900,00	30.09.2012	..
DDHM/0000004	Čistička vzduchu Top Turmix Standard	02	0104000	0001	0303241	0000	7 035,00	1	7 035,00	30.09.2012	..
DDHM/0000005	Čistička vzduchu Top Turmix Standard	02	0104000	0001	0303242	0000	7 035,00	1	7 035,00	30.09.2012	..
DDHM/0000006	Čistička vzduchu Top Turmix Standard	02	0104000	0001	0303240	0000	7 035,00	1	7 035,00	30.09.2012	..
DDHM/0000007	Dataprojektor HITACHI (dar SHPS)	02	0103003	0001	0304256	0000	34 277,00	1	34 277,00	30.09.2012	..
DDHM/0000008	Dataprojektor 5m včetně držáku	02	0103003	0001	0201101	0000	34 986,00	1	34 986,00	30.09.2012	..
DDHM/0000009	Dataprojektor 3M x 66	02	0103003	0001	0202119	0000	39 746,00	1	39 746,00	30.09.2012	..
DDHM/0000010	Dataprojektor 3M x 64 přenosný	02	0103003	0001	0203134	0000	28 441,00	1	28 441,00	30.09.2012	..
DDHM/0000011	Dataprojektor HITACHI	02	0103003	0001	0203133	0000	39 990,00	1	39 990,00	30.09.2012	..
DDHM/0000012	Demonstrační stůl s keramickým dřezem/uč.fyz.	02	0103003	0001	0104044	0000	32 210,78	1	32 210,78	30.09.2012	..
DDHM/0000013	Dictafon digitální Olympus DW-3602	02	0103000	0001	0303240	0000	5 990,00	1	5 990,00	30.09.2012	..
DDHM/0000014	Držák odpadků LCD 1 HP	02	0104000	0001	0302228	0000	28 560,00	1	28 560,00	30.09.2012	..
DDHM/0000015	Držák na dataprojektor	02	0109000	0001	0202119	0000	6 087,80	1	6 087,80	30.09.2012	..
DDHM/0000016	DVD Combo PHILIPS	02	0103002	0001	0103003	0000	4 550,00	1	4 550,00	30.09.2012	..
DDHM/0000017	DVD x VHS rekordér	02	0103002	0001	0102019	0000	8 693,00	1	8 693,00	30.09.2012	..
DDHM/0000018	DVD + videomagn. přehrávač THOMSON	02	0103002	0001	0103026	0000	9 990,00	1	9 990,00	30.09.2012	..
DDHM/0000019	Dvojkřeslo vínový potah	02	0101002	0001	0303240	0000	10 004,00	1	10 004,00	30.09.2012	..
DDHM/0000020	Dvoulůžko tm.modrá - výšk.stavitelná	02	0101001	0001	0102019	0000	3 990,00	17	67 830,00	30.09.2012	..

Pro příklad uvádíme i vzhled karty majetku:

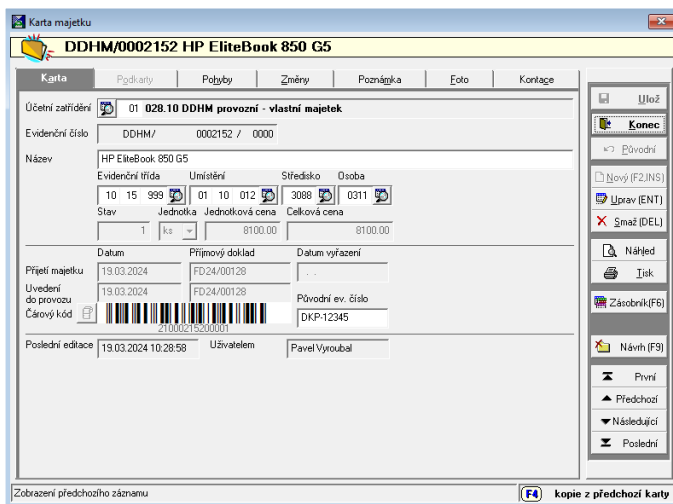

Karta majetku  
DDHM/0002152 HP EliteBook 850 G5

Karta | Podkarty | Pohyby | Změny | Poznámka | Foto | Kontakty

Účetní zařídění: 01 02B.10 DDHM provozní - vlastní majetek  
Evidenční číslo: DDHM/ 0002152 / 0000

Název: HP EliteBook 850 G5  
Evidenční třída: 01 10 012 | Sředitisko: 3088 | Osoba: 0311  
Stav: 1 | Jednotka: 1 | Jednotková cena: 6100,00 | Celková cena: 6100,00

Datum: 19.03.2024 | Příjmový doklad: FD24/00128 | Datum vyřazení: ..  
Přijetí majetku: 19.03.2024 | Uvedení do provozu: 19.03.2024 | Původní ev. číslo: DKP-12345  
Čárový kód: 21000215200001

Poslední editace: 19.03.2024 10:28:58 | Uživatelem: Pavel Vyroubal

Zobrazení předchozího záznamu | Kopie z předchozí karty

**Nastavení všech číselníků** pro jednotlivé možnosti zatřídění včetně základních konfiguračních parametrů programu ovlivňuje uživatel, který si tak může upravit parametry dle potřeb organizace.

Veškerý evidovaný majetek umožňuje zatřídít dle:

- **účetního zatřídění** (jedna úroveň s rozlišením různých druhů účetních pohybů),
- **umístění** (tři úrovně/stupně),
- **evidenčního zatřídění** (tři úrovně/stupně),
- **středisek** (jedna úroveň),
- **osob** (jedna úroveň).

Důležitý je číselník účetního zatřídění, ve kterém je třeba vždy nastavit třídění dle účtové osnovy použité v organizaci.

Pro napojení na ACE ÚČTO lze pak u účetního zatřídění nastavit a přizpůsobit **účetní předkontace** k jednotlivým typům účetních pohybů majetku (pro každé účetní zatřídění a jeho pohyby samostatně).

Současně je toto zatřídění vhodné také proto, že umožní získat kdykoli **inventurní soupisy** dle příslušného účtu účtové osnovy, a tedy zjednoduší kontrolu mezi účetnictvím a evidencí majetku.

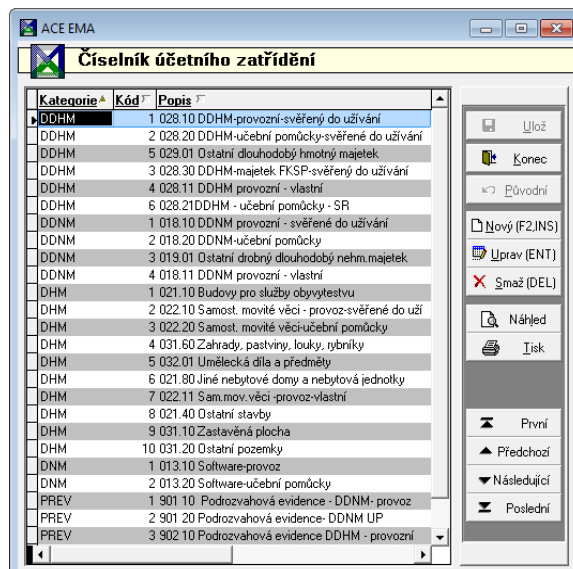

Pokud jde o dlouhodobý majetek, který se odepisuje, program

- pro jednotlivé karty dlouhodobého majetku, začleněné do příslušných **odpisových skupin**, generuje **účetní** a daňové **odpisové plány** na celou dobu odepisování, a to v členění jednotlivých měsíců,
- umožňuje tisknout sestavy připravených odpisových plánů pro různé časové intervaly (např. rok apod.),
- při dodržení metodických pravidel umožňuje prodloužení či zkrácení doby odepisování dle potřeb uživatele či pokynů jeho zřizovatele,
- provádí odpisy za příslušný rok v členění jednotlivých měsíců s promítnutím na majetkové karty a se zápisem účetních pohybů s tím spojených.

Pro veškeré druhy majetku platí, že program

- **eviduje veškeré pohyby** majetku, tj. změny v evidenci majetku jak z pohledu účetního, tak z pohledu evidenčního,
- tiskne **evidenční štítky** majetku včetně čárového kódu a případně původního evidenčního čísla,
- nabízí širokou strukturu **tiskových sestav** evidence majetku včetně řady výběrových kritérií dle záznamů v jednotlivých číselnících zatřídění,
- tiskové sestavy, které jsou v programu k dispozici, lze jednoduchým způsobem použít jako doklad k zaúčtování odpisů (přehledová sestava provedených **účetních odpisů**), zařazení či vyřazení majetku (tiskne **zařazovací** a **vyřazovací protokoly** majetku),
- pro potřeby inventury majetku tiskne také přehledy majetku v jednotlivých inventurních úsecích (tzv. **místní seznamy**), **inventurní soupisy** evidovaného účetního majetku k provedení fyzické inventury majetku, soupisy dle **účetního zatřídění** k doložení výsledků fyzické inventury,
- pro ulehčení fyzické inventury (zejména větších organizací) umožňuje připojení a komunikaci s mobilním snímacím terminálem **čárových kódů**, který umožňuje jednoduchým způsobem provádět částečné i kompletní **inventury majetku elektronickou cestou** (terminál včetně příslušného programového vybavení pro něj je dostupný jako volitelný doplněk základní verze programu),
- eviduje **veškeré účetní pohyby**, tj. změny v evidenci majetku, které jsou svázány s pohybem v účetnictví (zařazení majetku do používání, změny v účetním zatřídění – např. přeřazení majetku z pohledu účetního zatřídění, změny v odpisování, technické zhodnocení majetku včetně hlídání limitu zhodnocení, vyřazení majetku z používání apod.),
- eviduje **veškeré evidenční pohyby**, tj. změny v evidenci majetku, které nezakládají nutnost změny v účetnictví (změna zatřídění do evidenčních tříd, středisek, změny v umístění apod.),
- má k dispozici jednoduchý aparát pro **archivaci** a **obnovu dat**,
- umožňuje jak **samostatnou práci** (bez napojení), tak i přímou komunikaci s ekonomickým systémem ACE ÚČTO.